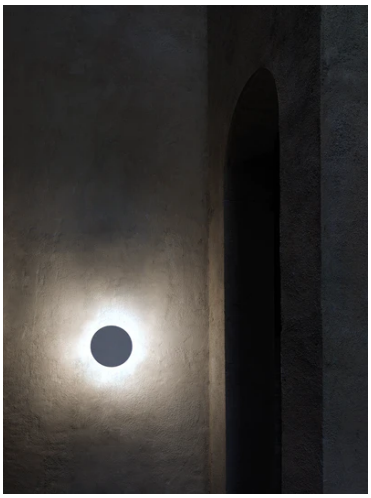

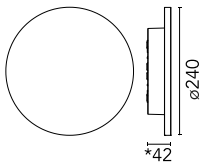

*Concrete, crema d'orcia, basaltina H = 48 mm

IP 65 | IK 08 | CE | DIFFUSED LIGHT

Camouflage 240 mm Non Dimmable Grey

F1315006 - Grigio

Collezione di prodotti da esterno, per installazione a parete con fonte di luce a LED.
Corpo dissipante in alluminio con diffusore in policar-bonato trasparente.
Le finiture pietra Crema D'Orcia e Basaltina sono realizzate fissando mediante collante ad altissima resistenza una placca di pietra creata attraverso pro-cesso di lavorazione meccanica dal pieno.
La finitura calcestruzzo è realizzata fissando mediante collante monocomponente ad altissima resistenza una placca realizzata in cemento colato rinforzato con fibra di vetro. La versione Primer va verniciata dopo l'installazione con normali colorazioni a base acquosa (tempere, stucchi, vernici ad acqua) per garantire la massima omogeneità con l'architettura. Le versioni in alluminio sono finite con un rivestimento ad alta resistenza: dopo un trattamento di sabbiatura di tutti componenti per rendere la superficie porosa e garantire una maggiore adesione della vernice, è applicato il rivestimento esterno con un doppio strato con polveri secondo lo standard QUALICOAT. Il primo strato di polvere epossidica dà resistenza chimica e meccanica, il secondo strato di finitura di polvere po-liestere assicura resistenza ai raggi UV ed agli agenti atmosferici.
Le superfici verniciate sono trattate con lavaggi alcalini e acidi, risciacquate con acqua demineralizzata, e sottoposte a un trattamento di conversione chimica per proteggere contro l'ossidazione.
Fonte di alimentazione 220/240V integrata. Dotata di uno spezzone di cavo uscente in neoprene di 1000 mm.
Versione 110V disponibile a richiesta.

Specifiche principali

Categoria lampada	LED	**Supporti**	a parete
Potenza (W)	12	**Ambiente**	per esterni
CCT (K)	2700K		
CRI	80		
Lumen netti (lm)	773		

Ottica

Tipo di illuminazione	Diretta
Tipo di LED	Power LED
Light distribution	Simmetrica
Tipo di ottica	Luce diffusa
Angolo del fascio (°)	151
Beam angle C90-270 (°)	151

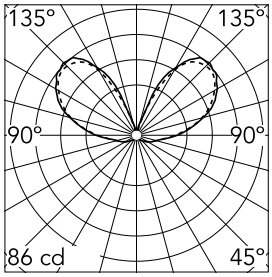

Luminous flux luminaire
773 lm

Elettriche

Frequenza (Hz)	50-60	**Emergenza**	Senza
Voltaggio (V)	220-240	**Classe di isolamento**	I
Dimmabile	No		
Driver	integrato		
Tipo di driver	non dimmerabile		

Fisiche

Colore	Grigio
Orientamento	fissa
Peso (kg)	1.50

Note

Si raccomanda l'uso di un sistema di connessione con un grado di protezione maggiore o uguale al grado di protezione dell'apparecchio.
Durante il montaggio e la manutenzione degli apparecchi bisogna prestare particolare attenzione a non danneggiare la verniciatura a polvere.
Un danno combinato all'azione dell'acqua potrebbe provocarne la corrosione.
I prodotti chimici danneggiano la protezione anticorrosione.
Gli apparecchi a LED, possono evidenziare guasti riconducibili a sollecitazioni di natura elettrica che interessano i relativi isolamenti con innesco di scariche elettriche distruttive.
Queste sollecitazioni possono derivare da:
• sovratensioni provenienti dalla rete elettrica di alimentazione dell'impianto/apparecchi.
• sovratensioni di origine elettrostatica (ESD) provenienti dall'ambiente.
Consigliamo l'installazione di un dispositivo di protezione dalle sovratensioni sull'impianto elettrico che attenua l'intensità di alcuni di questi fenomeni proteggendo gli apparecchi da danni irreversibili. La scelta del dispositivo più idoneo va tarata in base alle caratteristiche dell'impianto.

Camouflage 240 mm Non Dimmable Grey

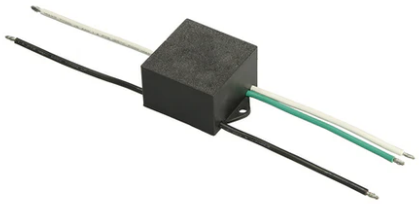

S.P.D. (SURGE PROTECTION DEVICE)
F990E00A000