Light Shadow Fixed No Trim 4 Spots Optic Flood

03.9227.40A - Weiß/Chrom

Leuchte für Unterputzmontage mit 4 LED-Lichtquellen. Externes Netzgerät eingeschlossen (220-240V).

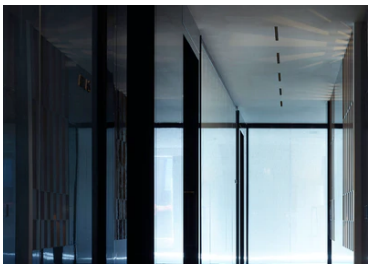

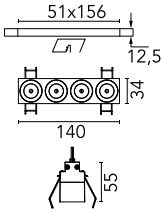

Hauptspezifikationen

Anzahl an Köpfen	1	**Nettolumen (lm)**	752
Leuchtenkategorie	LED	**Halterungen**	Decke, eingebaut
Leistung (W)	10.8W	**Umgebung**	Innenbeleuchtung
CCT (K)	2700K		
CRI	90		

Optisch

Beleuchtungstyp	Direkt
LED-Typ	Leistungs-LED
Light distribution	Symmetrisch
Optiktyp	Scheinwerfer
Strahlungswinkel (°)	33
Beam angle C90-270 (°)	33

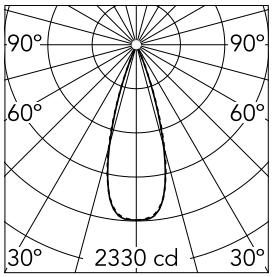

Luminous flux luminaire
752 lm (EXTREME CUT OFF)

Beam Angle: 33°

h(m)	E(lx)	D(m)
1	2330	0.60
2	582	1.19
3	259	1.79
4	146	2.38
5	93	2.98

Elektrisch

Frequenz (Hz)	50/60	**Isolationsklasse**	II
Spannung (V)	220.00		
Dimmbar	No		
Treiber	remote Enthalten		
Notfall	Ohne		

Physikalisch

Farbe	Weiß/Chrom
Ausrichtung	fest
Einbautiefe (mm)	75
Gewicht (kg)	0.34
Länge (mm)	140

Note

Vorinstallationsrahmen. Muss separat bestellt werden.

Light Shadow Fixed No Trim 4 Spots Optic Flood

Pre-installation Frame
08.0511.00

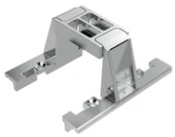

Accessory for mounting of No Trim continuous line.
08.0052.90